

# 健康診断をお受けになる前に必ずお読みください!

2026年度

## 〈お知らせ〉 Web問診のご協力をお願いします

- ★受診当日の注意事項 ..... P2~4  
(絶飲食について等)
- ★オプション検査のご案内 ..... P5~11
- ★Q&A ..... P12

## 〈感染症対策について〉

- ・当日の朝、37.5℃以上の発熱や風邪症状のある方、体調不良の場合は入館いただけない場合がございます。事前にご連絡をお願いします。
- ・体調などによっては一部の検査または全ての健康診断をお受けいただけない場合がございます。(一部の検査だけを後日受診する事はできません。)
- ・マスク着用のご協力をお願いします。
- ・感染症を疑う症状(発熱/咳/下痢/嘔吐など)がある方は日程変更をお願いする場合がございます。
- ・検査内容によっては、検温・体調について確認させていただいております。場合によっては受診できないことがありますのでご了承ください。
- ・施設内での密を防ぐため、受付時間を厳守ください。時間外で来られた場合、お待ちいただきますのでご了承ください。
- ・最新の情報はホームページをご確認ください。

 倉敷成人病健診センター

086-427-3333

月曜日～土曜日(日曜・祝日は除く) 電話受付 9:00～17:00



ホームページ <https://www.fkmc.or.jp/checkup/>

## 受診当日の注意事項

下記注意事項が守られない場合は健康診断をお受けいただけません。

- 前日はアルコールを控えてください。
- 当日は喫煙(電子たばこ含む)をしないでください。
- 水以外の飲食は下記の時間までに済ませてください。

尚、空腹時血液検査をご希望の場合は、10時間以上の絶食でお越しください。(水は下表の時間まで積極的に飲みください)

**摂取不可**

-  茶・ブラックコーヒー・スポーツドリンク・酒等
-  ガム・アメ・ミント系清涼菓子等
-  たばこ(電子たばこ含む)

	食 事	水500ccまで
午前に受診の方	前日22時まで	当日朝7時まで
午後に受診の方	検査により異なります。ご案内書類をご確認ください。	

※食事は消化の良いもので、早目に済ませてください。

- 胃の検査を中止される場合でも、他の検査に影響が出ますので、上記の飲食時間をお守りください。

## 上部消化管検査について

- 検査時の血圧が収縮期180mmHgまたは拡張期110mmHg以上の場合は安全上、上部消化管X線検査または上部消化管内視鏡検査(胃カメラ)を中止させていただきます。  
血圧の薬を服用中の方は内服の上、お越しください。
- 入れ歯安定剤を使用されている方は、前日22時からお控えください。  
当日使用されている方は上部消化管X線検査をおすすめできません。
- 上部消化管X線検査をお受けになった方は、検査後からバリウム便(白っぽい便)が排出され、通常の便に戻るまで十分な水分をお取りください。
- 75歳以上の方は、内科診察時の医師の判断によって上部消化管X線検査を中止させていただく場合がございます。
- 下記の方は上部消化管X線検査ができませんので、上部消化管内視鏡検査(胃カメラ)をご受診ください。

- 目が見えない方
- 耳が聞こえない方
- 手・足が不自由な方
- 80歳以上の方
- 高度な便秘の方
- 医師・技師から上部消化管内視鏡検査をすすめられた方
- 体重135kg以上の方
- 水分制限のある方(透析など)
- 腸閉塞・憩室炎・クローン病等の既往のある方
- 過去にバリウムを誤嚥された方
- 体位変換が困難な方(骨・関節の術後、外傷後など)

以上、該当されるところがあれば、日程変更となる場合がありますのでお早めにご連絡ください。

※上部消化管内視鏡検査は事前予約が必要です。(午前中のみの受診となります) 実施料金として6,600円(税込)が追加されます。

※上部消化管内視鏡検査を中止する場合は、必ず事前にご連絡ください。

※上部消化管内視鏡検査ご予約の方で風邪症状等ある場合は、お受けいただけない場合がございます。事前にご連絡ください。

## 当日お持ちいただくもの

### ■全員

- 当日のご案内

当日お持ちいただくもの



当日のご案内

### ■「当日のご案内」に記載のある方のみ（必ずお持ちください）

- 採尿キット } 生理中の採尿・採便は避けてください  
 採便キット }

※便検査がない受診コースもございますので、同封されていない場合は検査項目表でお確かめください。



採便キット



採尿キット

- マイナ保険証・資格確認書のいずれか1点  
 受診券（利用券）       問診票（同封されている方のみご記入ください）  
 個人票                       その他、当日お持ちいただくものをご確認ください。

### ■必要な方のみ

- 普段ご使用のメガネ **必ず**  
 コンタクトレンズの方は、ケースと保存液（眼底・眼圧の検査がある方）  
 情報機器作業健康診断のある方は、パソコン作業時ご使用のメガネ  
 羽織物（ブランケットをご用意しておりますが、数に限りがございます）

## 薬を服用中の方へ

処方していただいた医師にご相談のうえ、服用をお願いします。  
 午前受診の方は朝7時までに服用してください。午後受診の方は朝11時までに服用し、  
 昼の薬は健康診断終了まで服用できません。

- 検査当日に服用してはいけない薬 **胃薬・糖尿病の薬**
- インスリン等の注射は主治医の指示に従ってください。

\* 検査当日は「お薬の説明書」または「おくすり手帳」をお持ちください。

\* 上部消化管内視鏡検査を受診される方へ

- ・「おくすり手帳」を必ずお持ちください。（お持ちでない場合、組織検査が受けられないことがあります）
- ・血液を固まりにくくする抗凝固薬、抗血小板薬を服用中の方は、組織検査ができない場合がありますので予め主治医にご相談ください。
- ・頭痛やめまいなどの症状がある方は主治医の指示に従ってください
- ・内服薬がある場合はお持ちください

## 介助・通訳の必要な方・お子様をお連れの方へ

- 介助の必要がある方は、介助をお願いできる方と一緒にお願いします。  
 また、2ページの「上部消化管検査について」の欄を必ずお読みください。
- 通訳の必要がある方は、通訳をお願いできる方と一緒にお願いします。
- お子様は検査フロアにはお連れになれません。1階ロビーで付き添いの方をお待ちください。

## 駐車場をご利用の皆さまへ

自動精算機を設置しています。  
健康診断をご受診いただいた方には無料  
処理をさせていただきます。お会計の際、  
駐車券をご提示ください。

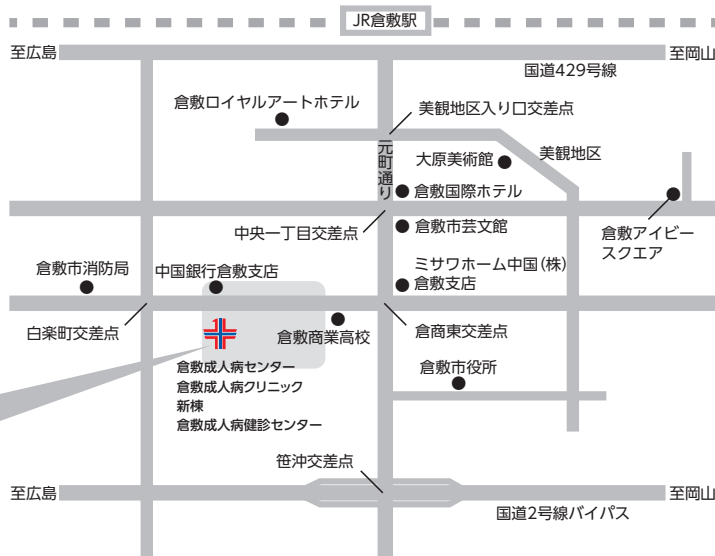
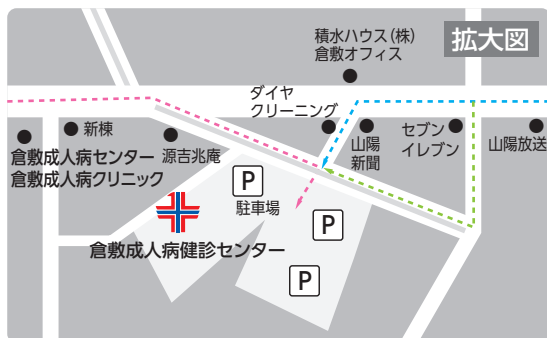

## お支払いについて

以下のお支払いが可能です。

・現金 ・クレジットカード ・QR決済 ・電子マネー ※詳細はホームページをご覧ください。

## 受付時間について

ご案内用紙に記載されている『受付時間内』にご来館ください。

※受付時間より早くご来館された場合、お待ちいただくようになります。

※受付状況により待ち時間が生じる場合がございますが、ご了承ください。

時間帯の変更をご希望される場合は、**3日前まで**にご連絡ください。

尚、受付時間を過ぎますと日程変更をお願いする場合がございます。予めご了承ください。

受付の最終時間は下表の通りです。

		受付最終時間
午前	MR・CT・上部消化管内視鏡検査(胃カメラ)をご受診予定の方	午前 8 時
	上記以外の健康診断をご受診予定の方	午前10時
午後	全 員	午後1時30分

※土曜日のMRのみ受付最終時間が午前9時になる場合がございます。詳細はお問い合わせください。

## 健康診断後のお食事について

健康診断をご受診いただいた方には検査終了後、お食事をご用意しております。

倉敷成人病センター9階レストランでお召し上がりください。

尚、お食事のチケットは後日でもご利用いただけます。

●レストラン営業時間 9：30～17：00 (ラストオーダー 16：30) (日・祝日は休み)●



# からだの部位別オプション検査

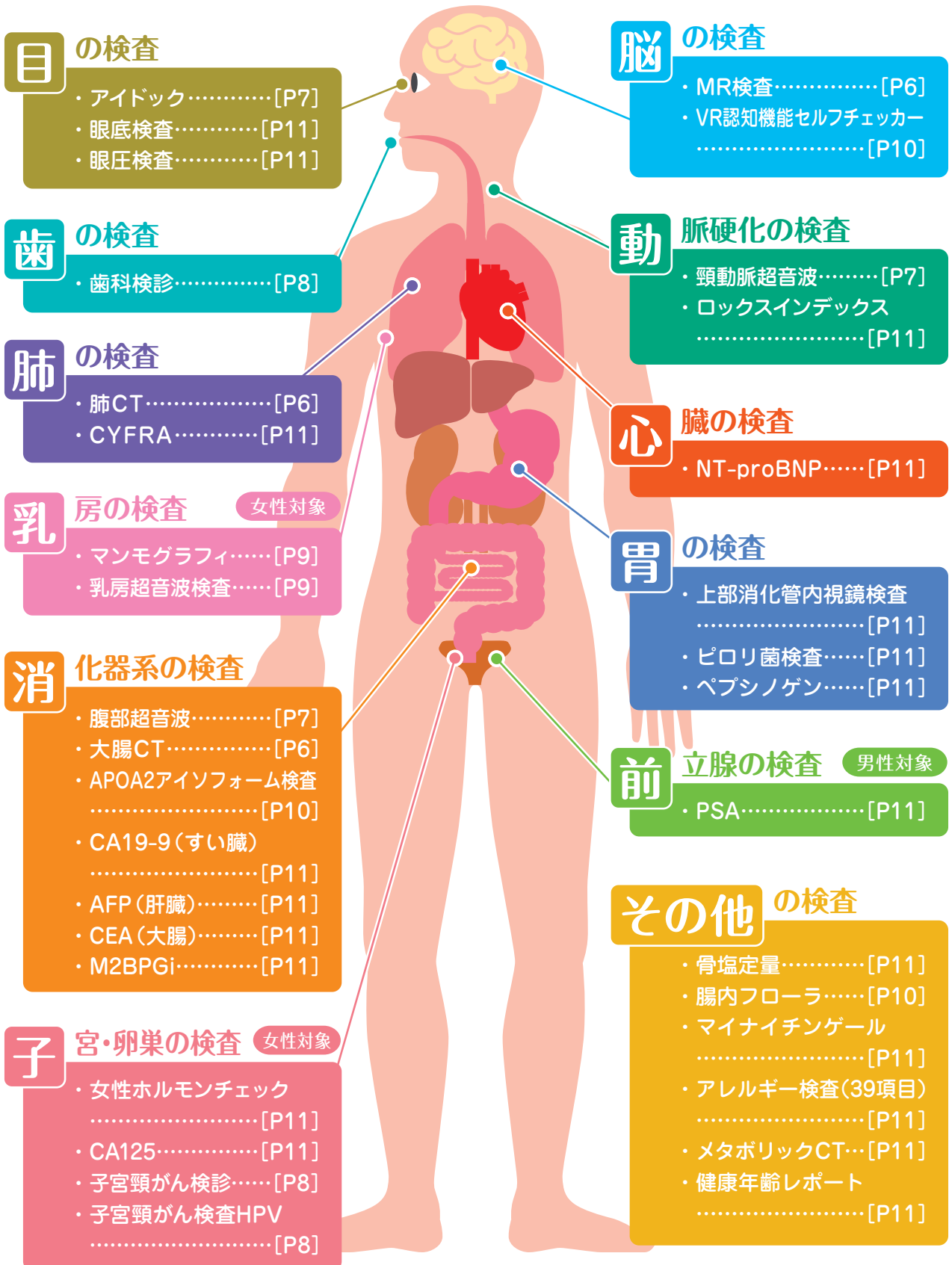

# オプション検査のご案内

さらに気になる  
ところをチェック  
してみませんか

## 脳MR (MRI・MRA)

27,500円 (税込)

★人数制限があります。受診日の3日前までにご予約ください。

強力な磁気で脳の断面を画像化する検査です。検査は主に、脳動脈瘤、微少な脳梗塞や脳出血、動脈の狭窄や閉塞、脳腫瘍などを無症状のうちに見つけ、早期治療や発症を予防することを目的にしています。

次のような方におすすめです。

- |   |  |
|---|--|
| <input checked="" type="checkbox"/> 生活習慣病を指摘されたことがある    | <input checked="" type="checkbox"/> 普段強いストレスを感じている       |
| <input checked="" type="checkbox"/> 不規則な生活をしている         | <input checked="" type="checkbox"/> 喫煙歴、受動喫煙がある          |
| <input checked="" type="checkbox"/> 近親者で脳出血や脳梗塞になった方がいる | <input checked="" type="checkbox"/> 症状はないがMRI検査を一度受けてみたい |

以下の方は受けることができません。

- |   |   |
|---|---|
| <input checked="" type="checkbox"/> 心臓ペースメーカー、除細動器、人工内耳などの医療器具を装着している | <input checked="" type="checkbox"/> 眼・身体の中に、手術や事故等による金属や体内クリップが入っている（手術クリップ・人工関節・事故による金属片、金属避妊具、インプラントなど）<br>※治療を受けられた医療機関にMR検査が可能か確認していただく必要があります。 |
| <input checked="" type="checkbox"/> 妊娠中または妊娠の可能性がある                   |   |
| <input checked="" type="checkbox"/> 閉所恐怖症である                          |   |

※入れ墨・外せない指輪・ジェルネイルなどで検査中に熱感や違和感が生じた場合は検査を中止させていただきます。

## 肺CT

⚠ 妊娠中または妊娠の可能性のある方は検査できません。

8,800円 (税込)

★人数制限があります。受診日の3日前までにご予約ください。

X線を使って胸部の断面を画像化します。胸部X線写真では分かりにくい部分も写し出され、小さな肺がんの発見に有効です。

次のような方におすすめです。

- |  |  |
|--|--|
| <input checked="" type="checkbox"/> 喫煙歴、受動喫煙歴がある   | <input checked="" type="checkbox"/> 呼吸疾患の既往がある |
| <input checked="" type="checkbox"/> 粉じんを吸いやすい環境にある |  |

脳MR・肺CTのご注意

持続血糖測定器（リブレ）を装着したままの状態では検査はできません。  
検査前に外していただくか、センサー交換時期に合わせて検査日を調整していただく必要があります。

## 大腸CT

★後日の検査になります。

28,050円 (税込)

大腸内に炭酸ガスを注入し、CT撮影します。3次元的に大腸を観察する検査方法です。前処置が必要です。

- ※ドック受診日当日に提出していただいた便潜血検査で異常がなかった方が対象です。
- ※検査は後日となり、原則、ドック受診日より8日～15日以内で行います。
- ※ドックのコースによっては大腸CT検査を追加できないコースもございます。
- ※持続血糖測定器（リブレ）を装着したままの状態では検査はできません。  
検査前に外していただくか、センサー交換時期に合わせて検査日を調整していただく必要があります。
- ※前処置…前々日より下剤を服用していただきます。前日は専用の検査食を食べていただきます。

以下の方は受けることができません。

- |   |   |
|---|---|
| <input checked="" type="checkbox"/> 大腸がんが心配である                        | <input checked="" type="checkbox"/> 大腸内視鏡検査が苦手である |
| <input checked="" type="checkbox"/> 妊娠中、または妊娠の可能性がある                  |   |
| <input checked="" type="checkbox"/> 腸管手術直後、大腸ポリープ切除直後である              |   |
| <input checked="" type="checkbox"/> 腸閉塞の疑いがある                         |   |
| <input checked="" type="checkbox"/> 重度の内痔核、潰瘍性大腸炎、クローン病、消化管穿孔などの既往がある |   |
| <input checked="" type="checkbox"/> 腹部ペースメーカーなどの医療器具を装着している           |   |

## アイドック

★平日/15:30~・16:00~ 毎月第一土曜/13:00~

★人数制限があります。お早めにお申し込みください。

12,800円(税込)

失明の原因となる目の病気は、異常があっても自覚症状が少なく、早期発見・早期治療が必要になります。“目の健康状態”をチェックしてみませんか？

眼科専門医による診察と最新検査機器を用いて超早期の病態を見逃さない密度の高い検査ができます。

次のような方におすすめです。

- 50歳以上の方(強度近視の方や緑内障が心配な方は40歳以上から受診をおすすめします)
- 近視が強い方
- 高血圧・糖尿病・アトピーなどの病気がある方
- ご家族に目の病気がある方

## 腹部超音波検査

5,500円(税込)

★人数制限があります。お早めにお申し込みください。

超音波を利用して、**肝臓・胆のう・胆管・脾臓・すい臓・腎臓・腹部大動脈**などを映像化して検査します。

臓器の形の異常などから病変の早期発見を目的としています。

次のような方におすすめです。

- 腹部超音波検査を一度も受けたことがない、または最近受けていない
- 近親者に腹部臓器のがんになった方がいる
- 今までに腹部超音波検査で病変を指摘されたことがある
- 血液検査で肝機能や腎機能の異常を指摘されたことがある

※内部に空気を含む臓器(胃、十二指腸、大腸、小腸)は超音波の性質上、観察に適しません。

## けい どう みやく 頸動脈超音波検査

5,500円(税込)

★人数制限があります。お早めにお申し込みください。

動脈硬化は心筋梗塞や脳梗塞を引き起こす原因になります。超音波を利用して頸動脈の状態を観察し、動脈硬化の程度を推測します。血管が狭くなる原因であるプラークの早期発見を目的としています。

次のような方におすすめです。

- 高血圧・糖尿病・脂質異常症を指摘されたことがある
- 喫煙歴がある
- メタボリックシンドロームと指摘されたことがある

## 子宮頸がん検診

5,500円 (税込)

★人数制限があります。お早めにお申し込みください。

子宮頸がんは、性交渉の経験がある女性なら誰でもなる可能性があります。性体験の低年齢化により、近年、20～30歳代の女性に急増しています。毎年「子宮頸がん検診」を受診する習慣をつけましょう。

視診・内診… 子宮・卵巣の腫れや痛み等を調べます。  
 子宮頸部細胞診… 子宮頸部の細胞をブラシで擦り取り、細胞の形を調べます。  
 経膈超音波検査 超音波を利用し、子宮と卵巣の状態を観察します。場合によっては腹部から行うこともあります。

※子宮体がんの細胞診は行っておりません。

当健診センターでは内診や超音波検査も行います。子宮頸がんをはじめ、子宮体がん、卵巣がん、子宮筋腫、子宮内膜症など婦人科疾患の発見や、治療につながる場合もあります。

※生理中・妊娠中の方は検査できません。性交渉未経験の方には積極的に推奨していません。(詳細はお問い合わせください。)

## 子宮頸がんHPV検査

7,700円 (税込)

★子宮頸がん検診とあわせてご受診ください。

子宮頸がんはHPV(ヒトパピローマウイルス)の持続感染が原因であることが分かっています。HPVを調べることで、子宮頸がんになる可能性が高いウイルスに感染しているかどうかを見つけることができます。子宮頸部細胞診と同様に、子宮頸部の細胞を擦り取ります。

## 歯科検診

★人数制限があります。

ベーシックコース …… 3,850円 (税込)

プレミアムコース … 11,000円 (税込)

7日前までにご予約ください。  
 午前中に受診される方のみの実施となります。

ベーシック  
コース

視診や触診、歯周検査、レントゲン検査によるむし歯や歯周病のチェックを行います。  
 また、つまようじ法によるブラッシングも行います。  
 所要時間は約30分です。12:30～の検査となります。

プレミアム  
コース

ベーシックコースに加えて歯石除去や歯の表面についたステイン除去を行い、口の中を徹底的にクリーニングします。  
 所要時間は約60分です。14:00～の検査となります。

次のような方におすすめです。

- ハミガキ時に出血することがある
- 40歳以上である
- 最近歯科検診を受けていない
- 口の中が粘つく
- たばこを吸っている

# 乳がん検診

★人数制限があります。お早めにお申し込みください。

マンモグラフィ・・・ 5,500円(税込)

乳房超音波…………… 5,500円(税込)

早期発見には、1～2年に1回の乳がん検診と、日頃から自身の乳房に関心を持ちセルフチェックする習慣をつけましょう。しこりなどの症状がある方は、専門医を受診してください。

検査法	説明
マンモグラフィ (乳房 X線検査2方向)	専用装置で乳房を片方ずつ圧迫し、X線を使って撮影します。乳がんの初期所見の一つである微細な石灰化を見つけるのに有効です。
乳房超音波検査 (エコー検査)	乳房にゼリーを塗り、超音波で乳腺を画像化します。マンモグラフィの不得意な点を補います。(小さな石灰化は見えないことがあります)

当健診センターでは、オプション検査の乳がん検診において、乳房視触診を行っておりません。乳房視触診については自己検診を行い、異常に気付いた時点で検診を待つことなく、乳腺外科を受診することが大切です。

乳がん検診は、それぞれに特徴があります。以下を参考に選択してください。

20歳代	乳房超音波	乳房超音波検査のみ受けることができます。
30歳代	年に1回の乳房超音波	基本は乳房超音波検査です。リスクの高い方や気になる方はご相談ください。
40歳以上	年に1回のマンモグラフィ	リスクの高い方や気になる方は2～3年に1回乳房超音波を併用してください。

## リスクの高い方とは

- ◇ 祖母・母・姉妹・おばなどに乳がんの方がいる
- ◇ 初潮年齢が早い、もしくは閉経年齢が遅い
- ◇ ご自身・祖母・母・姉妹・おばなどに卵巣がん・卵管がん・腹膜がんの方がいる
- ◇ 閉経後、ホルモン補充療法を長期間受けている
- ◇ 出産経験がない
- ◇ 糖尿病である
- ◇ 授乳経験が少ない
- ◇ 肥満(BMI $\geq$ 30)である
- 
- ◇ 喫煙している

## 以下の方は受けることができません。

### 《マンモグラフィの場合》

- ☑ 豊胸術後(ヒアルロン酸、脂肪注入含む)の方
- ☑ 妊娠中の方
- ☑ ペースメーカー装着中の方
- ☑ 30歳未満の方
- ☑ 授乳中で産後1年未満の方
- ☑ 病院で経過を診られている方(良性、悪性問わず)

### 《乳房超音波検査の場合》

- ☑ 妊娠12週以降の方
- ☑ 卒乳6ヶ月未満の方
- ☑ 授乳中の方
- ☑ 病院で経過を診られている方(良性、悪性問わず)



NEW

## すい臓がん腫瘍マーカーセット アポエーツー (APOA2アイソフォーム検査)

6,600円(税込)

※健診コースにCA19-9、CEAが含まれている場合は単品料金(5,500円)です

APOA2アイソフォーム検査はすい臓がんの診断に有用な新しい腫瘍マーカー検査です。従来のCA19-9とは異なる物質を測定します。CA19-9、CEA腫瘍マーカーと合わせて実施することで早期発見の可能性が広がります。

次のような方におすすめです。

- 家族にすい臓がんになった方がいる
- 慢性すい炎などすい臓疾患の既往がある
- 生活習慣病(糖尿病、肥満)になっている
- 喫煙・飲酒歴がある

**注意**

この検査の結果のみですい臓がんかどうかの診断はできません。精密検査の指示があった場合は受診し、医師による総合的な診断を受けてください。



NEW

## 便中ピロリ菌抗原検査

2,200円(税込)

★別途採便容器が必要となります

便中のピロリ菌を調べる精度の高い検査方法です。現在ピロリ菌に感染しているかどうかを調べることができます。過去に除菌治療を受けた方の判定にも有用です。

次のような方におすすめです。

- 今現在ピロリ菌に感染しているか調べたい
- 過去に除菌治療を受けたが、除菌できているか調べたい
- 過去にピロリ菌陽性と言われたが、上部消化管内視鏡検査やX線検査で問題ないと言われた



## VR認知機能セルフチェッカー

3,300円(税込)

MCI(軽度認知障害)と診断、あるいは発症する年齢は50~60代に多いと言われています。検査ではVRヘッドセットを覗き込み、正解だと思う選択肢を見つめることのみで回答します。目の動きを分析して、認知機能低下のリスク評価をします。

次のような方におすすめです。

- 最近物忘れが気になってきた
- 認知症予防に向けて、早めに対策したい
- 認知機能に変化がないか気になる
- MCIとよく聞かすが、気軽に受けられる検査が見つからない

5分で簡単検査

非対面のセルフ検査

お手頃な検査費用



## 腸内フローラ検査

★当日にお申し込み可能です。

★後日の検査になります。

16,500円(税込)

少量の便から腸内フローラ(腸内細菌)バランスを調べる検査です。腸内フローラはダイエットや美容、免疫機能の調整など人が生きていく中で重要な働きをしています。また、腸内フローラのバランスが崩れると、消化器系の疾患や、生活習慣病、大腸がん、アレルギーなどの様々な疾患に関係することもわかってきています。

次のような方におすすめです。

- おなかの調子が悪い
- 肌荒れしやすい
- 痩せにくい
- 免疫機能の不調

# オプション検査 項目一覧

: 事前の予約が必要な検査です
   : 予約状況により、当日にお申し込み可能です
   : 当日にお申し込み可能です

★当日にお申し込み可能な検査に関しては、受付、問診等でご相談いただけます。

検査方法	検査項目	検査内容	料金(税込)	
磁気	脳MR (MRI・MRA)	脳の異常を無症状のうちに調べます	27,500円	
X線検査	肺CT	CTでより小さな肺がんを発見します	8,800円	
	メタボリックCT	CTでおなかの内臓脂肪と皮下脂肪を測定します	3,300円	
	大腸CT	CTで大腸の異常を調べます ※検査は後日になります	28,050円	
	マンモグラフィ (2方向)	乳がんの発見に役立ちます	5,500円	
超音波検査	乳房超音波	乳がんの発見に役立ちます	5,500円	
	腹部超音波	腹部の臓器の異常を調べます	5,500円	
	頸動脈超音波	動脈硬化の程度を推測します	5,500円	
血液検査	女性ホルモンチェック	更年期が気になる方を対象に、女性ホルモン量を調べます ※閉経後1年未満の方が対象です。卵巣摘出している方には、おすすめしておりません	3,850円	
	甲状腺機能検査	橋本病やバセドウ病が気になる方を対象に、甲状腺ホルモン量を調べます	4,950円	
	アレルギー検査 (39項目)	花粉症や食物アレルギーなど、アレルギーの有無を調べます	16,500円	
	リウマチ検査 (RF+抗CCP抗体)	リウマチの因子が存在するかを調べます	2,750円	
	ロックスインデックス	将来の脳梗塞・心筋梗塞の発症リスクを評価する血液検査です	13,200円	
	ペプシノゲン	萎縮性胃炎の有無や程度がわかります	2,200円	
	HbA1c	糖尿病の検査です。過去1~2ヶ月の血糖値の状態を表します	1,100円	
	M2BPGi (肝線維化マーカー)	肝臓の線維化の程度を評価する血液検査です	3,300円	
	B型肝炎 (HBs抗原)	B型肝炎ウイルスに感染しているか調べます	825円	
	C型肝炎 (HCV抗体)	C型肝炎ウイルスに感染しているか調べます	1,650円	
	NT-proBNP	心臓の異常や心不全の病態を把握します	2,200円	
	腫瘍マーカー	<b>NEW</b> すい臓がん腫瘍マーカーセット (APOA2 アイソフォーム検査)	すい臓は症状が出にくい臓器です。血液検査で将来のリスクを確認することができます APOA2アイソフォーム・CA19-9・CEAをセットで調べます 複数の検査を行うことで、すい臓がんになるリスクをより多角的に評価できます ※健診コースにCA19-9、CEAが含まれている場合は単品料金 (5,500円) です	6,600円
		AFP	主に肝臓がんの発見に役立ちます	1項目: 2,200円 2項目: 3,850円 3項目: 5,500円 4項目: 7,150円 5項目: 8,250円
CEA		主に大腸がんの発見に役立ちます		
CA19-9		主にすい臓がんの発見に役立ちます		
CYFRA		主に肺がんの発見に役立ちます		
PSA (男性)		主に前立腺がんの発見に役立ちます		
CA125 (女性)		主に卵巣がんの発見に役立ちます		
<b>NEW</b> 血液ピロリ菌抗体検査	過去ピロリ菌に感染したことがあるかを調べます	1,650円		
便検査	ピロリ菌検査	便中ピロリ菌抗原検査 現在ピロリ菌に感染しているかを調べます。除菌後でも検査可能です	2,200円	
	腸内フローラ検査	少量の便から腸内フローラ (腸内細菌) のバランスを調べる検査です ※検査は後日になります	16,500円	
	マイナITCHェック	血液健康スコアと生活習慣病リスクを見える化する検査です	13,750円	
その他	VR認知機能セルフチェッカー	認知機能低下のリスク評価を行うスクリーニング検査です	3,300円	
	アイドック	眼科専門医師による診察と最新検査機器を用いた検査です	12,800円	
	眼圧検査	緑内障等の検査です	1,100円	
	眼底検査	視神経の状態や眼底の異常を発見します	1,375円	
	骨塩定量 (骨密度測定)	かかとの骨で骨量を測定します ※19~89歳の方が対象となります	1,100円	
	子宮頸がん検診	子宮頸がんの発見に役立ちます	5,500円	
	子宮頸がんHPV	子宮頸がんの原因のウイルスに感染しているか調べます	7,700円	
	歯科検診ベーシックコース	むし歯・歯周病のチェックとブラッシング指導を行います	3,850円	
	歯科検診プレミアムコース	歯科検診ベーシックコースに加えて歯石除去やステイン除去を行います	11,000円	
	健康年齢レポート	健康診断のデータから、カラダの年齢を算出します ※18~74歳の方が対象となります	2,200円	
上部消化管内視鏡検査 (胃カメラ)	上部消化管X線検査から上部消化管内視鏡検査へ変更時の追加料金です ★人数に限りがある為、お早めにお申し込みください	6,600円		

## Q1 検査について質問があります。

★9:00～9:30で予約していますが、8時に行っても良いですか？

A 人数を制限して受付しておりますので、ご予約の受付時間内にお越しください。時間外で来られた場合、お待ちいただきますのでご了承ください。受付時間のご変更はお電話にて承っておりますのでお問い合わせください。ご協力をお願いいたします。

★生理になりそうです。

A 尿検査、便検査は潜血反応が陽性になる可能性があるため、**検査の中止か日程変更**をおすすめします。(生理中の子宮頸がん検診は日程変更をお願いします) また、腫瘍マーカー(CA125)は、検査値に影響が出ることがあります。

★事前に尿がとれませんでした。

A 受診当日に検尿も可能です。受付時にお伝えください。なお、生理中の検査は基本的に実施できません。  
※事業所・健康保険組合等との契約により、中止できない場合もございます。くわしくは電話または健康診断当日の受付・問診でお問い合わせください。

★便が1回しかとれませんでした。

A 1回分の採便でも検査はできますので、受付で1回分の採便であったことをお伝えください。また提出袋には採便後の容器のみ入れてください。  
※事業所・健康保険組合等との契約により、中止できない場合もございます。くわしくは電話または健康診断当日の受付・問診でお問い合わせください。

★中止したい検査があります。

A 検査の中止はお申し出いただければ可能です。ただし料金の減額対象にならない検査もございますのでご了承ください。尚、中止された検査内容に関して、通院中の方は引き続き主治医とご相談ください。  
※事業所・健康保険組合等との契約により、中止できない検査もございます。くわしくは電話または健康診断当日の受付・問診でお問い合わせください。

## Q2 妊娠中又は妊娠の可能性があります。

A 妊娠中や妊娠の疑いがある場合は上部消化管X線検査、上部消化管内視鏡検査(胃カメラ)、胸部X線検査、肺機能検査、乳がん検診、子宮頸がん検診等ご受診いただけない検査がございますので、お早めにご相談ください。

## Q3 授乳中です。

A マンモグラフィや乳房超音波検査・乳房視触診は授乳中(産後1年未満)の方や断乳して6ヶ月以内の方は受けられません。(詳細はP9をご覧ください)

## Q4 糖尿病で治療中です。

A 糖尿病の薬の服用はお控えください。インスリン等の注射は主治医の指示に従ってください。使用中のインスリン注射薬、注射器と血糖自己測定器はお持ちください。また、低血糖症状が出た場合のためブドウ糖やアメ等もお持ちください。  
※リブレ(持続式血糖モニタリングシステム型の血糖測定器)を装着しておられる方はご受診いただけない検査がございますので、日程変更をおすすめします。